

San Sebastian - 23 Agosto / 81

señor D. Benito Peron Galdo.

Mi muy querido amigo:

Para aprovechar mañana  
todo el día (es decir la luz solar) en la terminación  
de "todos estaban en sus puertas" envío  
a Ud. de noche la vispera de este envío.

A dicha lámina acompañan el rape y  
"el ramo de Navarajas" ya conchido, y he  
sido la 1ª primera emperatriz, pues la traje  
apuntada de Madrid, la seguí en el momento  
bomba hija Maria Luisa atentamente al  
traje del retrato de Goya y hay en las  
Sales Capitulares, y la he sido fin aquí.

Los trajes de la tropa están tomados de  
estampas de la época, principalmente la bat-  
-tería y he copiado del figurín de la Guardia  
de Godoy.

Esta lámina ha de reducirse al ancho de  
la caja de imprenta y eso es 11 o 12  
centímetros: Vd lo sabrá mejor que yo.

Las otras los esos han de poder ser  
1/4 como casi todas las de Trafalgar.

Yo seguiré haciendo láminas y iré  
remitiendo a Vd cada semana y seguiré  
-lo el orden de la lista es decir de la  
publicación.

El Domingo 21 remití a Vd ocho  
dibujos certificados y supongo obrarán a  
poder de Vd aunq todavía no he tenido  
esta suya.

Ahora estoy aquí tranquilo y sigue en

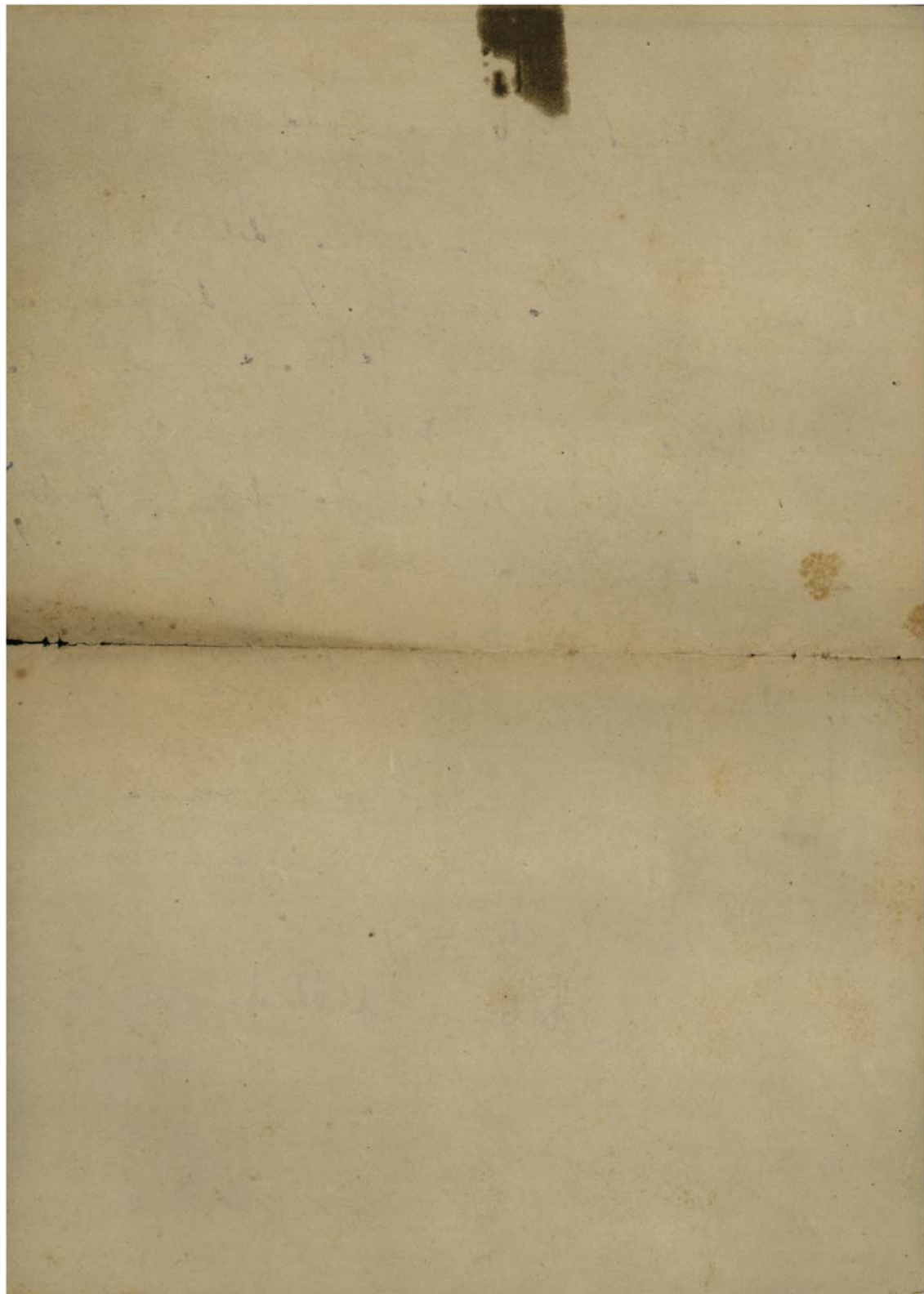

J. Juan danosa buena idea, por q' nate  
-valmente carece de medios para poder  
hacer nada, pero para no detener la pu-  
-blicacion, cuando en el orden de pagina-  
-cion q' voy a seguir, fette alguna suya  
yo la hare (por q' tengo algunos mode-  
-los y ventanas) sintiendole por la publi-  
-cacion, aunq' sean muy pocas por q'  
-dijo hechas la mayor parte y sobre  
-todo las q' para mi hubieran sido  
dificiles.

Dizame Ud cuanto se le ocurre y  
disponga de su buen amigo y amantissimo  
-se q' desea verla

Optimo Melide